

DIST: M  
 ALT, HGT & ELEV: FT  
 BRG: MAG  
 OBST: AMSL

372505N 0055356W TWR: 118.100  
 ELEV 111 GMC: 121.700

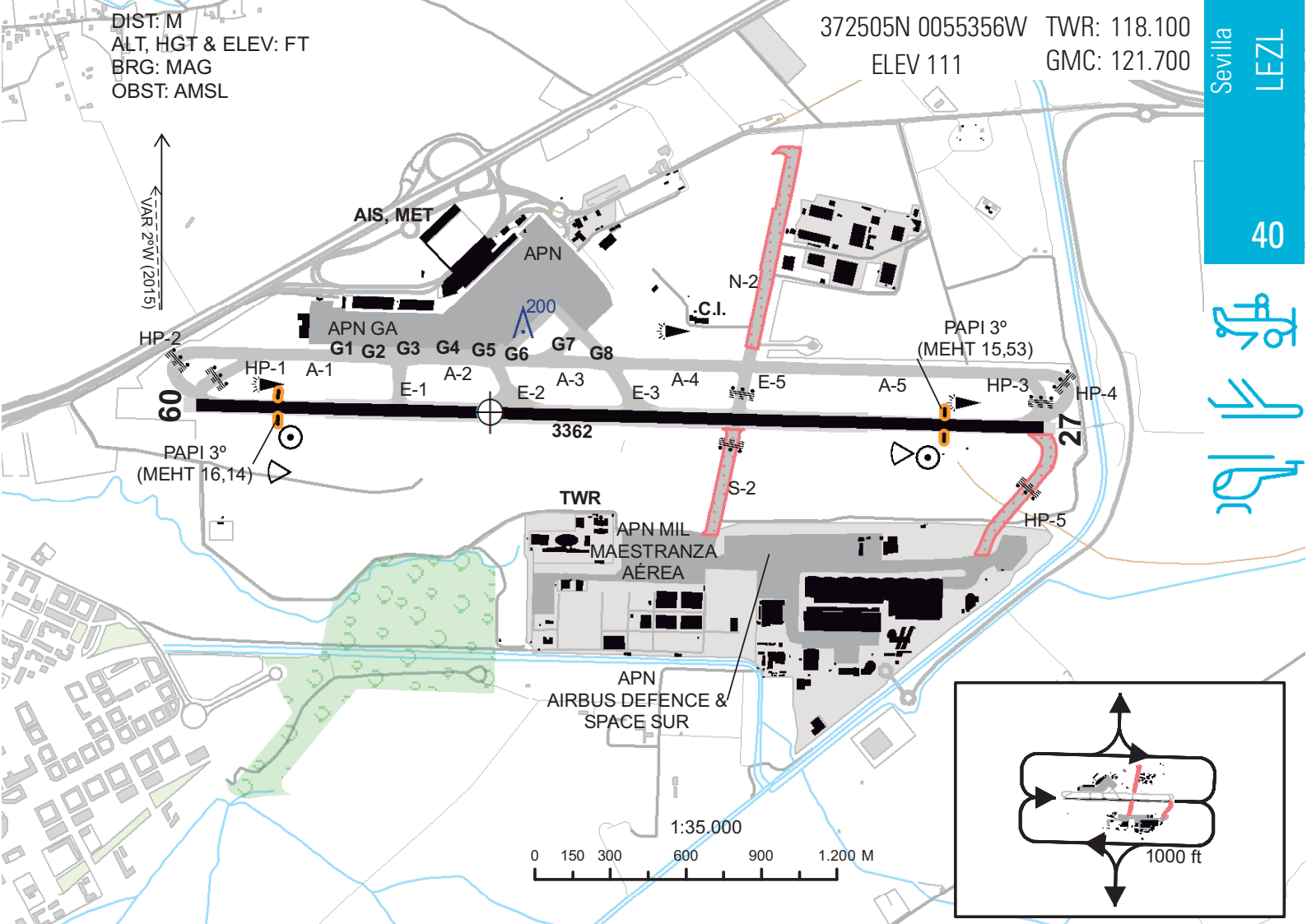

RWY	DIM	TORA	TODA	ASDA	LDA	RWY SFC	ILUMINACIÓN	SEÑALIZACIÓN
09 (091°)	3362 x 45	3362	3422	3362	3362	Asfalto	Aproximación: Sí. PAPI (MEHT): 3° (16,14 m/53 ft). Umbral: Sí. Eje pista: Sí. Borde de pista: Sí. Extremo de pista: Sí.	Designadores, umbral, eje, faja lateral, punto de visada y zona de toma de contacto.
27 (271°)	3362 x 45	3362	3422	3362	3362	Asfalto	Aproximación: Sí. PAPI (MEHT): 3° (15,53 m/51 ft). Umbral: Sí. Eje pista: Sí. Borde de pista: Sí. Extremo de pista: Sí.	Designadores, umbral, eje, faja lateral, punto de visada y zona de toma de contacto.

### DATOS GEOGRÁFICOS

Ondulación Geoide: 49,75 m ± 0,05 m  
 Temperatura de referencia: 36°C.  
 Declinación magnética: 2°W (2015).  
 Cambio anual: 7,6'E.  
 Rutas de rodaje normalizadas: ver AIP AD 2-LEZL

### PERFIL



## CONTACTO AD:

TEL: +34-954 449 111 / 000. FAX: +34-954 449 025 / 037. AFTN: LEZLZPX. E-mail: svq.operaciones.ceops@aena.es.

## CIUDADES MÁS CERCANAS:

Sevilla, 10 km al SW.

## HORARIO:

V: 0430-2300, I: 0530-0000; PS 2 HR PPR.

## SERVICIOS:



**AIS/ARO/OPV:** HR AD. TEL: +34-954 449 202. FAX: +34-954 449 039.



**MET:** HR AD. TEL: +34-954 674 455.



**ATS:** HR AD. Proveedor del servicio: FERRONATS.



**Aduanas e inmigración:** HR AD.



**Combustible:** HR AD & O/R.

Cía. CLH: 100LL: 1 cisterna 5.000 L, 3 L/s. JET A-1: 1 cisterna 40.000 L, 20 L/s. 2 cisternas 36.000 L, 16 L/s. 2 cisternas 28.500 L, 20 L/s.

Cía. SIS: JET A-1: 2 cisterna 45.000 L, 25 L/s. 2 cisternas 35.000 L, 26,7 L/s. 1 cisterna 30.000 L, 30 L/s.



**Asistencia en tierra:** HR AD.

Agentes handling de aviación comercial:

WFS Worldwide Flight Services

TEL: +34 954 449 129.

E-mail: svq.ops@wfs.aero

jinchausti@wfs.aero

SITA: SVQK07X.

AVIAPARTNER

TEL: +34 954 449 116 /

+34 672 748 060

E-mail: svq.ops@aviapartner.aero

miguel.salido@aviapartner.aero

SITA: SVQAOXH / SVQPAXH

Agentes handling de aviación general:

ANDALUCÍA AVIATION SERVICES, S.L

TEL: No

FAX: +34-954 674 632

Móvil: +34-609 347 872 (H24)

+34-608 609 499

E-mail: opssvq@aa-s.eu

SITA: NO

Página web: www.aa-s.eu

AIR TAXIS HANDLING

TEL: No

FAX: +34-954 510 581

Móvil: +34-617 625 305

E-mail: svqops@airtaxishandling.com

occ@airtaxishandling.com

Página web: www.airtaxishandling.com

Agentes handling de mantenimiento de aeronaves:

HISPANO-LUSITANA AVIACIÓN, S.L. (HLA)

Organización de mantenimiento en línea –

EASA Parte 145

TEL: +34 954 519 097 /

+34 661 331 637

FAX: +34 954 519 097

E-mail: hla.sevilla@h-la.es

Página web: www.h-la.es



**Seguridad:** HR AD.



**Instalaciones para reparaciones:** No.



**Instalaciones médicas:** Primeros auxilios.



**Banco:** No.



**Oficina postal:** No.



**Información turística:** Sí.



**Hangares:** No.



**Transporte público:** Taxis y autobuses.

## TASAS:

Aterrizaje 5,691663€/Tm (mín 14,06€). Estacionamiento 0,064949€/Tm/15 mín. Clientes con garantía: pago por transferencia (ver AIP). Clientes sin garantía: pago al contado o por anticipado. El pago de tasas en efectivo solo podrá efectuarse en euros (€).

**ESTADO DE CERTIFICACIÓN:**

Certificado por AESA hasta fecha indefinida.

**ALERTAS:**

- Deberán contratar obligatoriamente el servicio de un agente handling todos los vuelos aerotaxi y los vuelos de aviación general con destino o procedencia de países No Schengen, países No UE y países de resto del mundo.
- Con objeto de cumplir lo establecido en el regamento (CE) N° 562/2006 para este tipo de vuelos, el comandante remitirá a la policía de fronteras información sobre la identidad de los pasajeros a la siguiente dirección, E-mail: sevilla.pfaextdoc@policia.es, o FAX: Guardia Civil aduanas +34-954 999 467.
- Aeropuerto no utilizable para aeronaves sin radiocomunicación.

**OTROS:**

CIRCUITO SUR (desde Punto S): Cuando el tráfico lo permita, se autorizará a las aeronaves:

- Tramo básico derecha RWY 09
- Tramo básico izquierda RWY 27
- Campo de aerodelismo ubicado en un radio de 500 m centrado en las coordenadas 372534N, 0060013W. Altura máxima permitida: 250 ft AGL. Se realizarán de forma visual y en condiciones VMC. El horario de actividad será SAT, SUN y HOL: V: 0700-1300 I: 0800-1400. Otros días a solicitud, previa publicación por NOTAM.
- Zona de concentración de aves en las aproximaciones del aeropuerto.



ALT, HGT & ELEV. FT.  
DIST. NM  
BRG: MAG  
OBST: AMSL

372505N 0055356W APP: 128.500 ATIS: 118.175  
ELEV 111 TWR: 118.100  
GMC: 121.700

Sevilla  
LEZL

**SEVILLA TMA**  
Ⓞ FL245 / FL195  
ⓐ FL195 / FL145  
ⓑ FL145 / 1000 ft AGL-AMSL  
ACCL32.475

**SEVILLA TMA AREA 1**  
ⓐ FL145 / 1000 ft AGL-AMSL  
Limite Superior CTR

40  
MARZO 2018

ⓐ 1900 ft AMSL / SFC TWR118.100

SVL 113.70

SPP 420

**LED27A**  
1000 ft AGL  
SFC

**DOS HERMANAS**  
371700N  
0055506W

**LED27B**  
2500 ft AGL  
SFC

(\* ) O hasta la elevación del techo de nubes, lo que resulte mas bajo

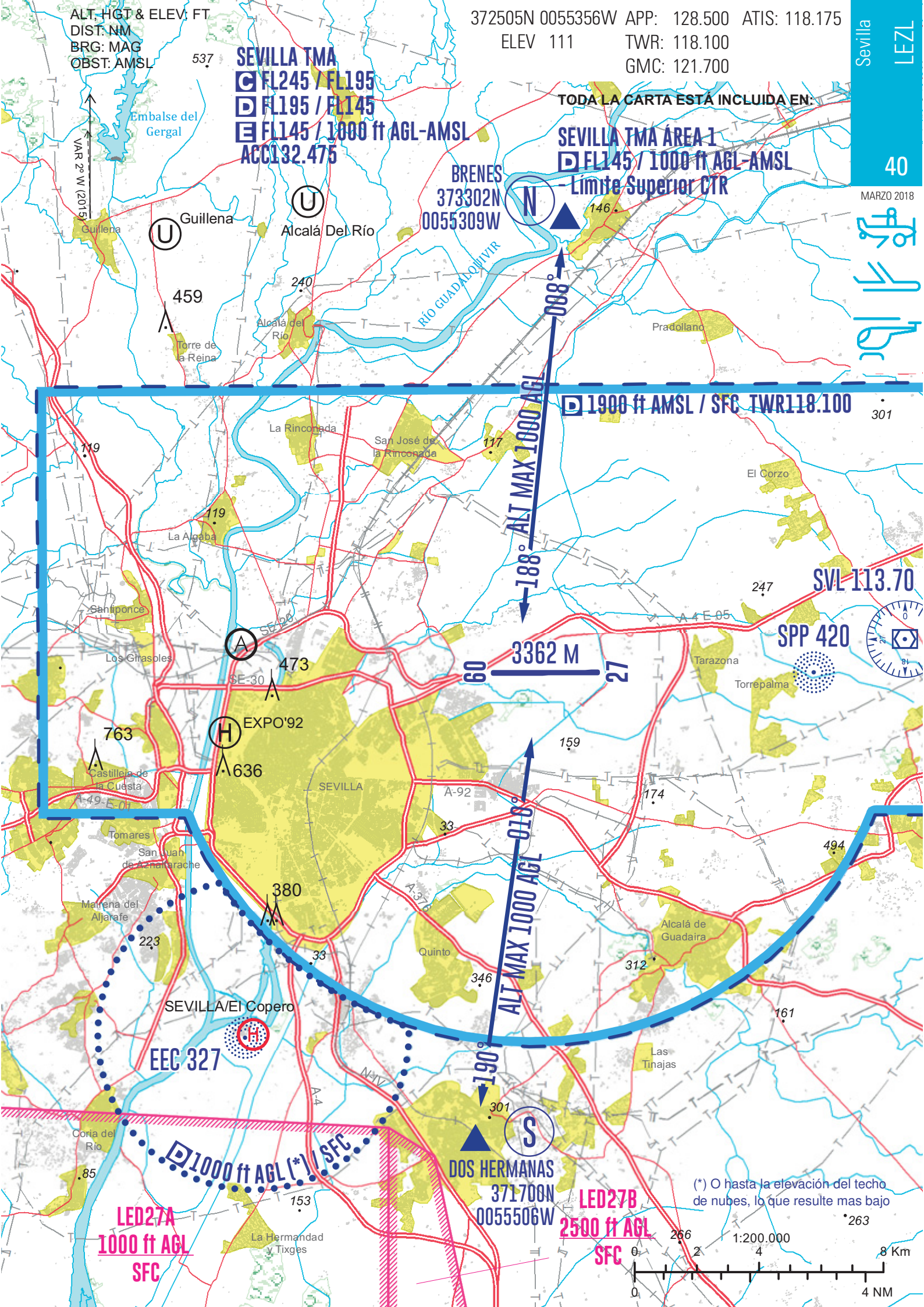
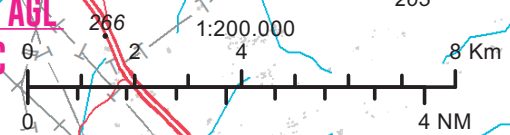

## **LLEGADAS**

Las ACFT con destino Sevilla AD establecerán contacto radio con la TWR en 118.100 MHz, antes de alcanzar los puntos VFR de notificación N o S y solicitarán permiso para utilizar las rutas VFR, manteniendo una ALT MAX de 1000 ft GND.

Antes de entrar en la CTR, deberán dar posición, nivel de vuelo o altitud y solicitarán instrucciones para el aterrizaje.

En algunos casos las ACFT deberán efectuar esperas en los puntos arriba mencionados antes de obtener el permiso definitivo de entrada en la CTR.

## **FALLO DE COMUNICACIONES**

Las entradas con fallo de comunicaciones con destino Sevilla AD, realizarán el procedimiento estándar para fallo de comunicaciones, orbitando a 500 ft sobre el Terminal, si proviene del punto N, o sobre la TWR si proviene del punto S.

## **OBSERVACIONES**

Dentro de la CTR:

- No se sobrevolará la Base Aérea de El Coperó sin previa autorización de TWR, (TWR El Coperó 126.750 MHz, TWR Morón 122.100 MHz, TWR Sevilla 118.100 MHz).
- Queda prohibido cruzar la CTR de Morón en vuelos VFR.
- Quedan prohibidos los aterrizajes y despegues de las ACFT sin radio en el aeropuerto de Sevilla.
- A título informativo, se incluyen las coordenadas geográficas de los puntos:

N: 373302N 0055309W

S: 371700N 0055506W