

DIST: M
 ALT, HGT & ELEV: FT
 BRG: MAG
 OBST: AMSL

365216N 0053852W FREQ: 122.475
 ELEV 328

Tomás Fernández Espada

LETF

61

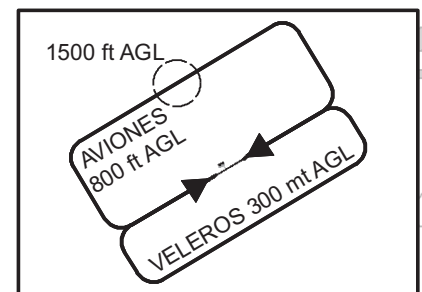
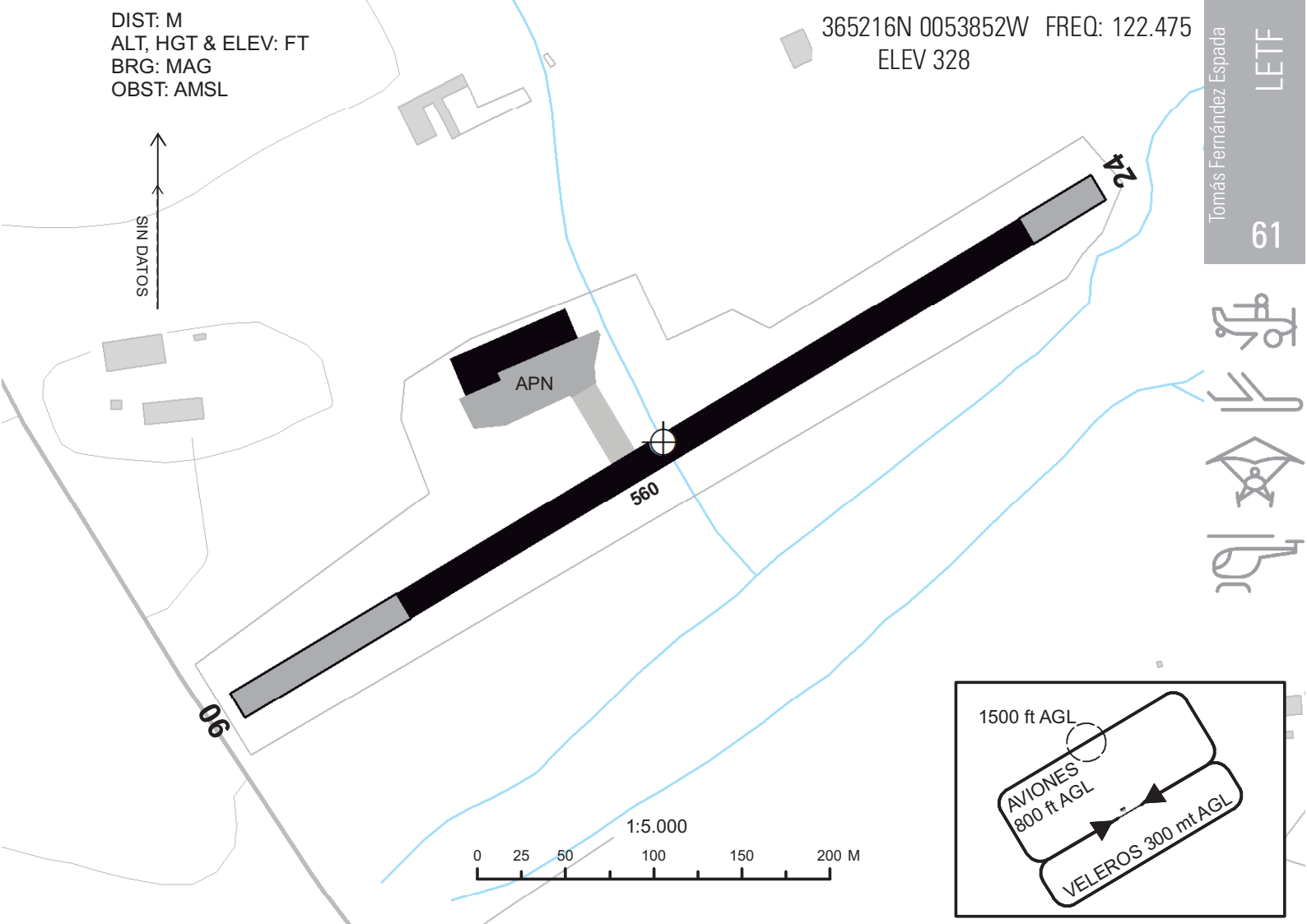

RWY	DIM	TORA	TODA	ASDA	LDA	RWY SFC	ILUMINACIÓN	SEÑALIZACIÓN
06	560 x 18	-	-	-	-	Asfalto	No	Designadores, umbral, umbral desplazado y eje.
24	560 x 18	-	-	-	-	Asfalto	No	Designadores, umbral y eje.

DATOS GEOGRÁFICOS

Ondulación Geoide: N/D.
 Temperatura de referencia: N/D.
 Declinación magnética: N/D.
 Cambio anual: N/D.
 Rutas de rodaje normalizadas: N/D.

CONTACTO AD:

TEL: +34-629 836 234; FAX: +34-956 231 721; E-mail: espada3@detallsport.es
TEL: +34-609 579 768; E-mail: info@volaralsur.com

CIUDADES MÁS CERCANAS:

Villamartín, 1,5 km al S.

HORARIO:

HJ.

SERVICIOS:

AIS/ARO/OPV: ARO asignada: Jerez de la Frontera AD. TEL: +34-956 150 000; FAX: +34-956 150 061.



MET: N/D.



ATS: N/D.



Aduanas e inmigración: No.



Combustible: No.



Asistencia en tierra: No.



Seguridad: No.



Instalaciones para reparaciones: No.



Instalaciones médicas: No.



Banco: No.



Oficina postal: No.



Información turística: No.



Hangares: Sí.



Transporte público: No.

TASAS:

N/D.

ALERTAS:

N/D.

OTROS:

N/D.

ALT, HGT & ELEV: FT
DIST: NM
BRG: MAG
OBST: AMSL

FL145 / 1000 ft AGL-AMSL - Limite Superior CTR

365216N 0053852W FREQ: 122.475
ELEV 328

Tomás Fernández Espada
61

MARZO 2018

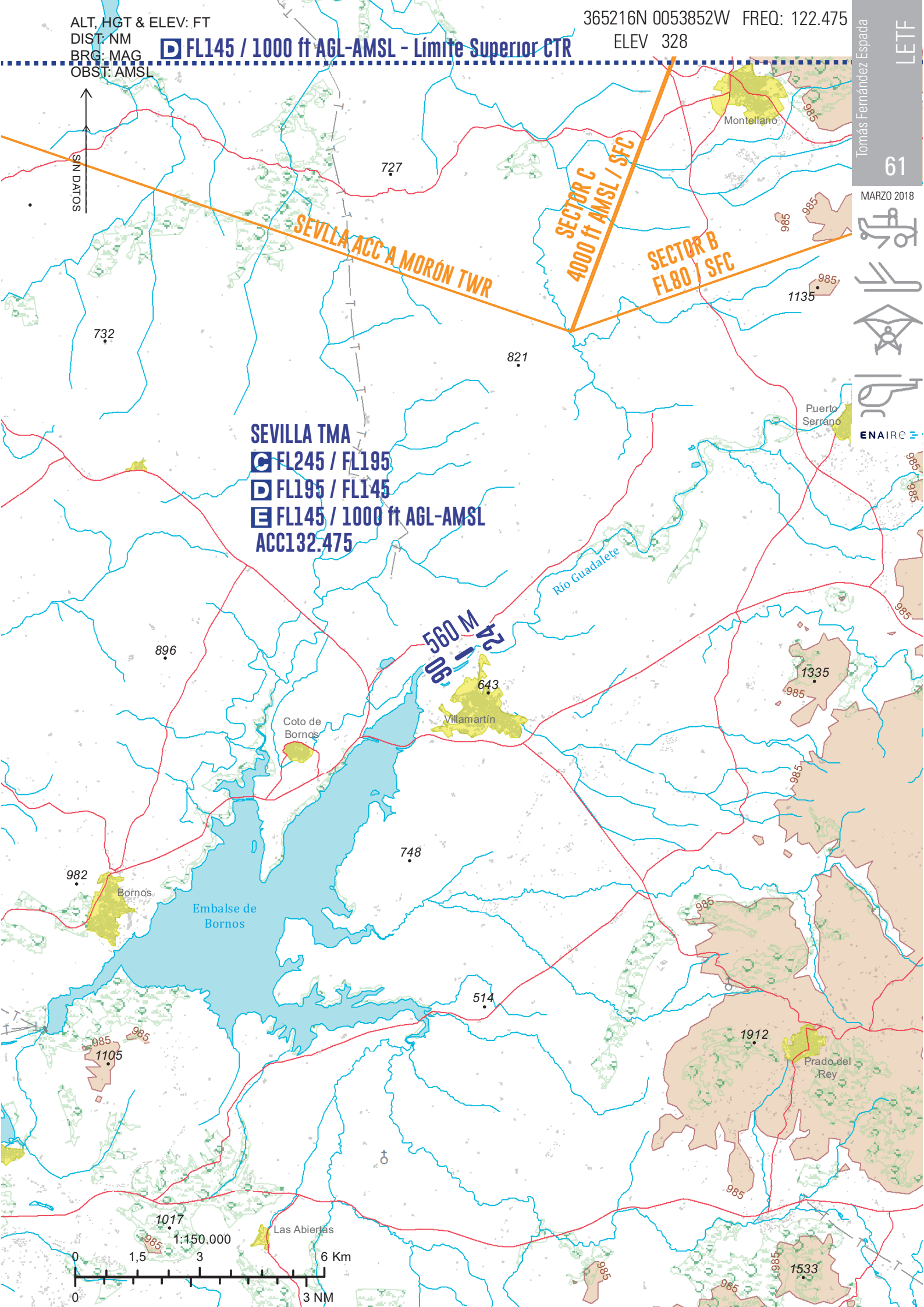

SEVILLA TMA
FL245 / FL195
FL195 / FL145
FL145 / 1000 ft AGL-AMSL
ACC132.475

560 M
24 / 90



