

DIST: M  
 ALT, HGT & ELEV: FT  
 BRG: MAG  
 OBST: AMSL

404702N 0042746W FREQ: 123.500  
 ELEV 3304

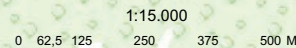

SIN DATOS

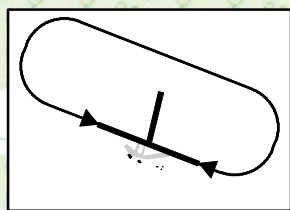

| RWY | DIM       | TORA | TODA | ASDA | LDA | RWY SFC          | ILUMINACIÓN | SEÑALIZACIÓN                         |
|-----|-----------|------|------|------|-----|------------------|-------------|--------------------------------------|
| 12  | 1320 x 60 | -    | -    | -    | -   | Terreno compacto | No          | Designadores, umbral y faja lateral. |
| 30  | 1230 x 60 | -    | -    | -    | -   | Terreno compacto | No          | Designadores, umbral y faja lateral. |
| 02  | 600 x 60  | -    | -    | -    | -   | Terreno compacto | No          | Umbral y faja lateral.               |
| 20  | 600 x 60  | -    | -    | -    | -   | Terreno compacto | No          | Umbral y faja lateral.               |

### DATOS GEOGRÁFICOS

Ondulación Geoid: N/D.  
 Temperatura de referencia: N/D.  
 Declinación magnética: N/D.  
 Cambio anual: N/D.  
 Rutas de rodaje normalizadas: N/D.

**CONTACTO AD:**

TEL: +34-913 210 923; E-mail: aerodromovillacastin@gmail.com

**CIUDADES MÁS CERCANAS:**

Villacastín, 4 km al E.

**HORARIO:**

HJ.

**SERVICIOS:**

**AIS/ARO/OPV:** ARO asignada: Madrid/Cuatro Vientos AD. TEL: +34-913 210 923.



**Hangares:** Sí. 3 hangares.

**TASAS:**

N/D.

**ALERTAS:**

N/D.

**OTROS:**

N/D.

404702N 0042746W FREQ: 123.500  
ELEV 3304

ALT, HGT & ELEV: FT  
DIST: NM  
BRG: MAG  
OBST: AMSL

E. Castellanos - Villacastin  
LEEV

OCTUBRE 2019

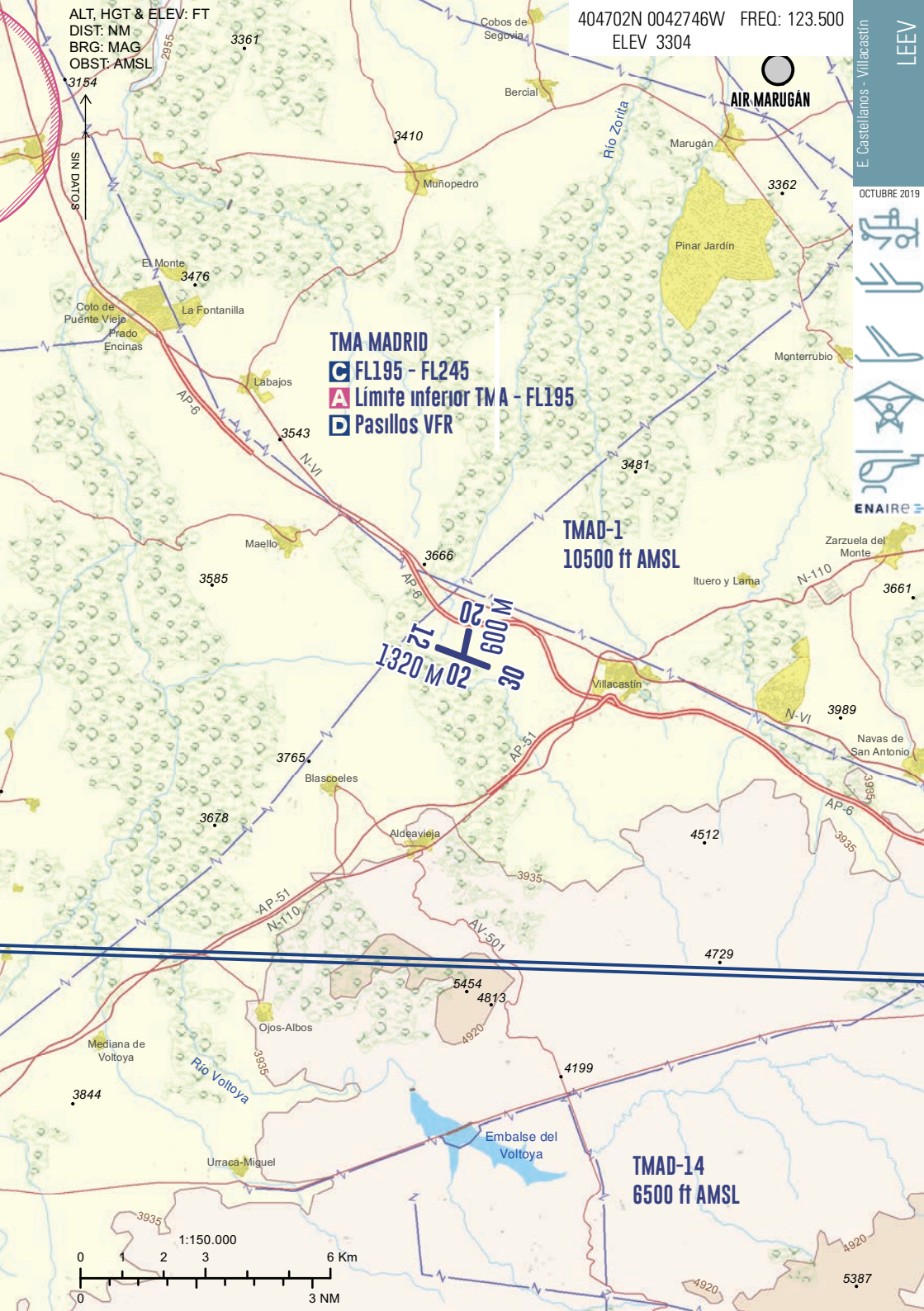

**TMA MADRID**  
**FL195 - FL245**  
**Limite inferior TMA - FL195**  
**Pasillos VFR**

**TMAD-1**  
**10500 ft AMSL**

**TMAD-14**  
**6500 ft AMSL**

1320 M 02  
15  
20  
30  
600 M

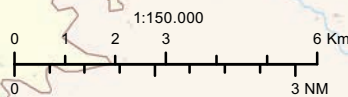

4920  
5387

