

DIST: M  
 ALT, HGT & ELEV: FT  
 BRG: MAG  
 OBST: AMSL

395354N 0035229W FREQ: 123.400  
 ELEV 1739

Algodar-Toledo (Aeródromo)

LETIG

OCTUBRE 2019



ENAIRES

SIN DATOS

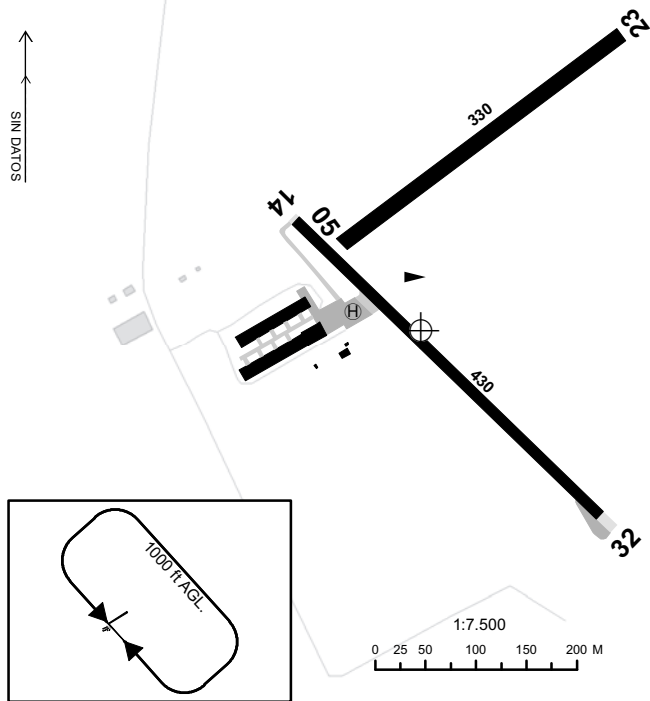

RWY	DIM	TORA	TODA	ASDA	LDA	RWY SFC	ILUMINACIÓN	SEÑALIZACIÓN
14	430X15	400	450	430	380	Terreno compacto	No	Designadores, umbral, eje y faja lateral.
32	430X15	400	450	430	380	Terreno compacto	No	Designadores, umbral, eje y faja lateral.

### DATOS GEOGRÁFICOS

Ondulación Geoide: N/D.  
 Temperatura de referencia: N/D.  
 Declinación magnética: N/D.  
 Cambio anual: N/D.  
 Rutas de rodaje normalizadas: N/D.

**CONTACTO AD:**

TEL: +34-925 230 179/ +34- 687 520 293. Antonio Aguilera Cano. TEL: +34-687 520 293; +34 639 164 930.  
E-mail: aacanopilot@gmail.com

**CIUDADES MÁS CERCANAS:**

Toledo, 17 Km a al SW.

**HORARIO:**

N/D.

**SERVICIOS:**

**AIS/ARO/OPV:** ARO asignada: MADRID/Cuatro Vientos AD. TEL: +34-913 210/922/923; FAX: +34-913 210 950.

**TASAS:**

No.

**ALERTAS:**

En el tramo de corta final de la RWY 14 (Parte derecha para toma y parte izquierda despegue) a 600 m del umbral, hay una antena de telefonía de 12 m de altura que invade las superficies de transito de las aeronaves. EXTREMAR las precauciones en las tomas por esta pista.

**OTROS:**

N/D.

ALT, HGT & ELEV: FT  
DIST: NM  
PRG: MAG  
OBST: AMSL

395354N 0035229W  
ELEV 1739

Algodor-Toledo (Aeródromo)  
OCTUBRE 2019



SIN DATOS

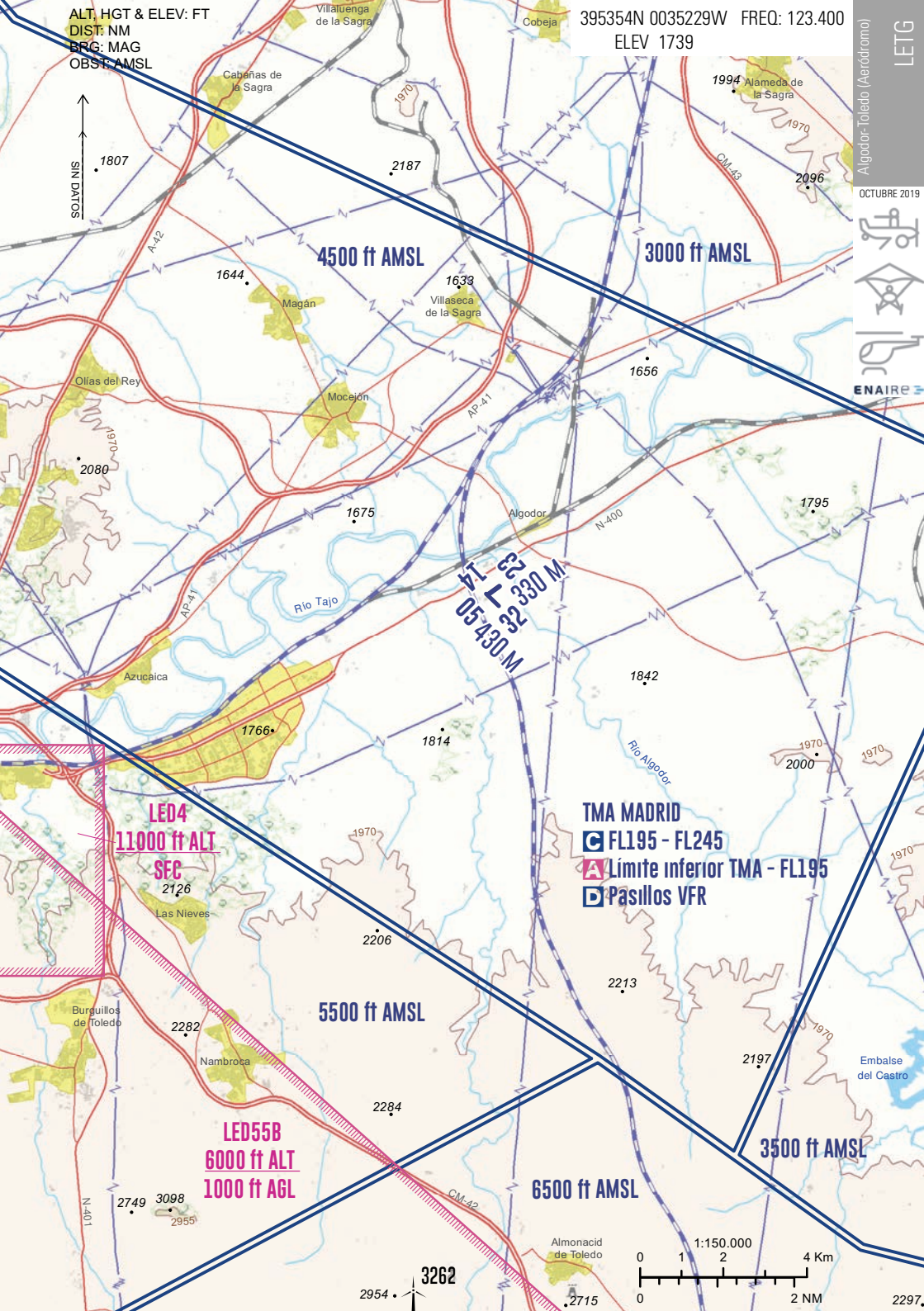

**LED4**  
**11000 ft ALT**  
**SEC**  
2126

**LED55B**  
**6000 ft ALT**  
**1000 ft AGL**

**TMA MADRID**  
**FL195 - FL245**  
**Limite inferior TMA - FL195**  
**Pasillos VFR**

