

DIST: M  
 ALT, HGT & ELEV: FT  
 BRG: MAG  
 OBST: AMSL

364806N 0040808W FREQ A/A: 123.500  
 ELEV 128

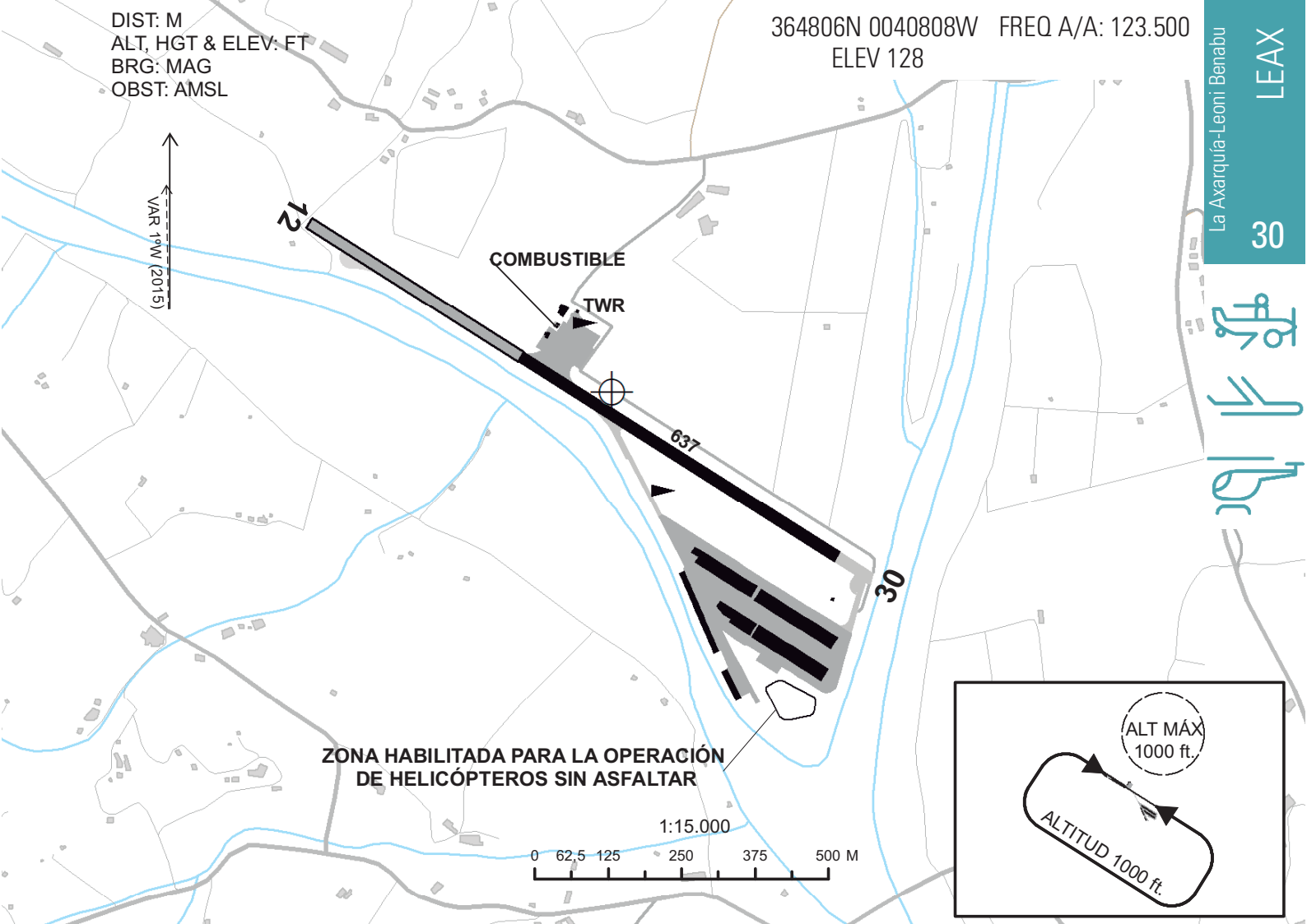

RWY	DIM	TORA	TODA	ASDA	LDA	RWY SFC	ILUMINACIÓN	SEÑALIZACIÓN
12	959 x 20	959	959	959	637	Asfalto	No	Designadores, umbral, umbral desplazado, eje, zona de toma de contacto y faja lateral.
30	959 x 20	637	637	959	959	Asfalto	No	Designadores, umbral, eje, zona de toma de contacto y faja lateral.

**DATOS GEOGRÁFICOS**

Ondulación Geoide: N/D.  
 Temperatura de referencia: 31°C (Málaga).  
 Declinación magnética: 1° 33' W.  
 Cambio anual: 7,2' E.  
 Rutas de rodaje normalizadas: N/D.

## CONTACTO AD:

TEL: +34-952 507 377; FAX: +34-952 507 234; E-mail:admon@aeroclubmalaga.com; escuela@aeroclubmalaga.com

## CIUDADES MÁS CERCANAS:

Vélez-Málaga, 4,5 km al SE.

## HORARIO:

V: 0700-SS I: 0800-SS. 1 enero y 25 diciembre cerrado.

## SERVICIOS:



**AIS/ARO/OPV:** H24. ARO asignada: Málaga AD TEL: +34-952 048 886; FAX: +34-952 048 971.



**MET:** Málaga H24.



**ATS:** No.



**Aduanas e inmigración:** No. No permitidos vuelos a área no Schengen.



**Combustible:** HR AD. No disponible de lunes a jueves de 1.200 a 1.400 LT. AVGAS 100LL y JET A-1. Capacidad de reabastecimiento: AVGAS 100LL: 30.000 L Jet A-1: 15.000 L.



**Asistencia en tierra:** No.



**Seguridad:** No.



**Instalaciones para reparaciones:** Taller JAR 145 M.A.N.S.L.



**Instalaciones médicas:** Primeros auxilios.



**Banco:** No.



**Oficina postal:** No.



**Información turística:** No.



**Hangares:** Sí. Llamar para disponibilidad.



**Transporte público:** Taxi bajo previa petición de llamada.

## TASAS:

Toma: 8 € Aviación deportiva, 20 € tasas comerciales. Toma y despegue: 16 € aviación deportiva, 40 € tasas comerciales. Parking nocturno en plataforma: 6 € aviación deportiva, 10 € tasas comerciales. Parking nocturno en hangar: 16 € Aviación deportiva, 20 € tasas comerciales.

## ALERTAS:

- Está prohibido sobrevolar la plataforma, zona de hangares y vuelo acrobático por debajo de 2000 ft AGL.
- No se cruzará el eje de pista ni sus prolongaciones sin previa comunicación en la FREQ A/A.
- No autorizados vuelos de aerotaxi ni carga aérea.
- No permitidos vuelos a área No Schengen.
- Consultar NOTAM en Información previa al vuelo de zona restringida temporal activada para ejercicios de paracaidismo y vuelo acrobático.
- Es obligatorio el uso del transpondedor SSR para todas las ACFT que operen en el TMA de Sevilla excepto en el Área 3C.

## OTROS:

- Todas las aeronaves no basadas en el AD deberán solicitar autorización previa de aterrizaje al propietario, Real Aeroclub de Málaga.
- Una vez en tierra, ruede por la pista a plataforma Norte y pregunte por el encargado del aeródromo para rellenar formulario de entrada quien le facilitará ficha de entrada de aeronaves visitantes.

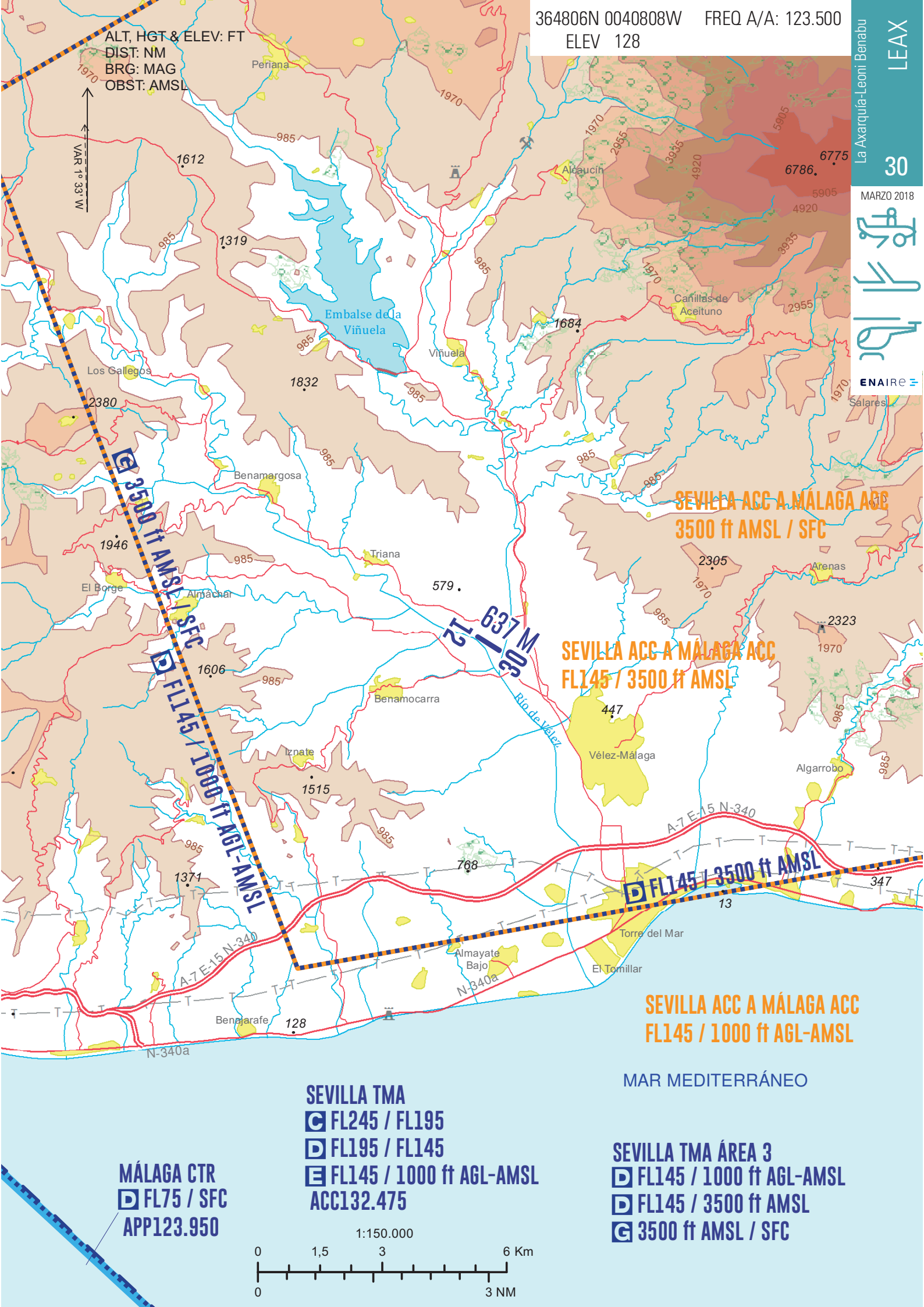

ALT, HGT & ELEV: FT  
DIST: NM  
BRG: MAG  
OBST: AMSL

VAR 1° 33' W

**MÁLAGA CTR**  
 FL75 / SFC  
 APP123.950

**SEVILLA TMA**  
 FL245 / FL195  
 FL195 / FL145  
 FL145 / 1000 ft AGL-AMSL  
 ACC132.475

MAR MEDITERRÁNEO

**SEVILLA TMA ÁREA 3**  
 FL145 / 1000 ft AGL-AMSL  
 FL145 / 3500 ft AMSL  
 3500 ft AMSL / SFC

