

DIST: M  
 ALT, HGT & ELEV: FT  
 BRG: MAG  
 OBST: AMSL

282328N 0135859W  
 ELEV 561

Antigua Fuerteventura  
 (Aeródromo)  
 GCAT

JUNIO 2019



ENAIRE

SIN DATOS

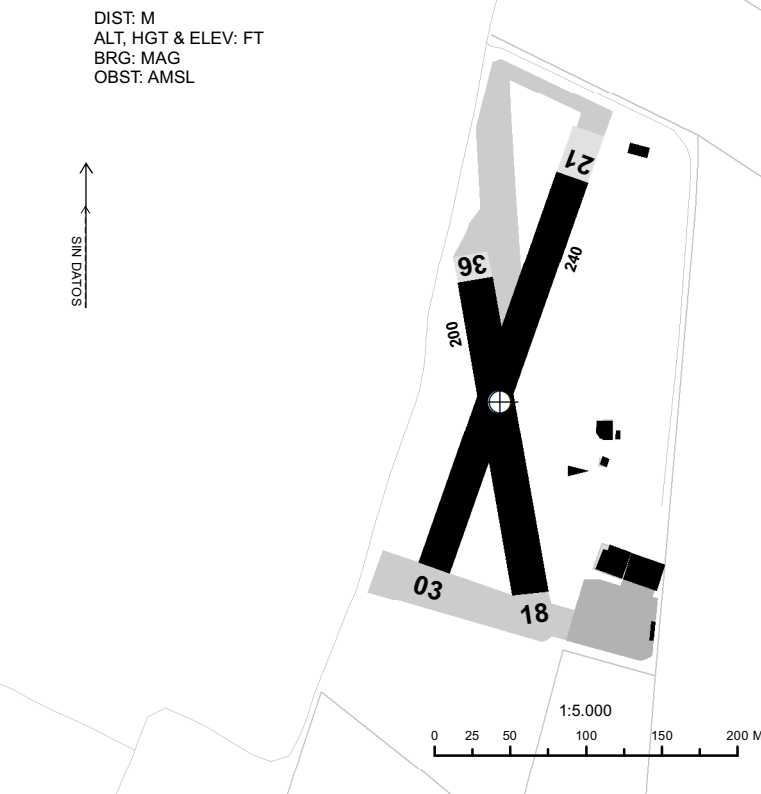

RWY	DIM	TORA	TODA	ASDA	LDA	RWY SFC	ILUMINACIÓN	SEÑALIZACIÓN
18	200X15	200	200	200	200	Terreno compacto	No	Designadores, umbral y faja lateral.
36	200X15	200	200	200	200	Terreno compacto	No	Designadores, umbral y faja lateral.
3	240X15	240	240	240	240	Terreno compacto	No	Designadores, umbral y faja lateral.
21	240X15	240	240	240	240	Terreno compacto	No	Designadores, umbral y faja lateral.

**DATOS GEOGRÁFICOS**

Ondulación Geoide: N/D.  
 Temperatura de referencia: N/D.  
 Declinación magnética: N/D.  
 Cambio anual: N/D.  
 Rutas de rodaje normalizadas: N/D.

**CONTACTO AD:**

E-mail: aerodromoeljarde@hotmail.com; TEL: +34-655 778 511.

**CIUDADES MÁS CERCANAS:**

N/D.

**HORARIO:**

N/D.

**SERVICIOS:**

**AIS/ARO/OPV:** ARO asignada: FUERTEVENTURA AD. TEL: +34-928 860 719; FAX: +34-928 860 863. Fuera del horario operativo de Fuerteventura AD, la ARO asignada a los aeródromos/helipuertos de su responsabilidad será la de Gran Canaria AD.

**TASAS:**

N/D.

**ALERTAS:**

N/D.

**OTROS:**

N/D.

ALT, HGT & ELEV: FT  
DIST: NM  
BRG: MAG  
OBST: AMSL

282328N 0135859W  
ELEV 561

Antigua Fuerteventura  
(Aeródromo)  
GCAT

JUNIO 2019



ENAIRES

OCEANO ATLANTICO

SIN DATOS

TMA CANARIAS

FL145 - FL460

1000 ft AGL ; 1650 ft AMSL(1) ; Limite superior FIZ/CTR - FL145

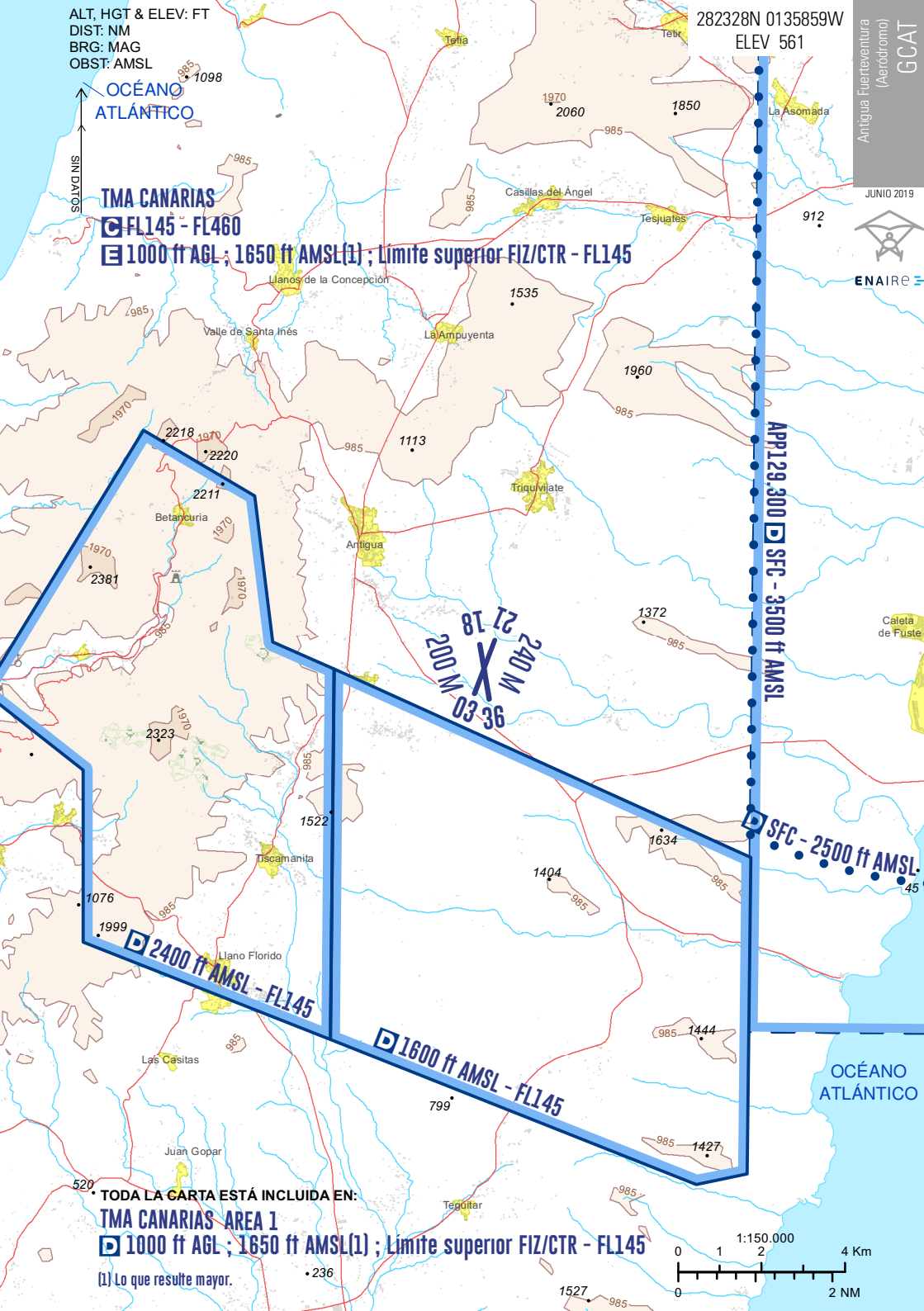

APP129.300 SFC - 3500 ft AMSL

SFC - 2500 ft AMSL

2400 ft AMSL - FL145

1600 ft AMSL - FL145

TODA LA CARTA ESTÁ INCLUIDA EN:  
TMA CANARIAS AREA 1  
1000 ft AGL ; 1650 ft AMSL(1) ; Limite superior FIZ/CTR - FL145

(1) Lo que resulte mayor.



