

DIST: M  
 ALT, HGT & ELEV: FT  
 BRG: MAG  
 OBST: AMSL

375006N 0010551W    FREQ: 122.600  
 ELEV 627  
 VAR: 0° (2020)

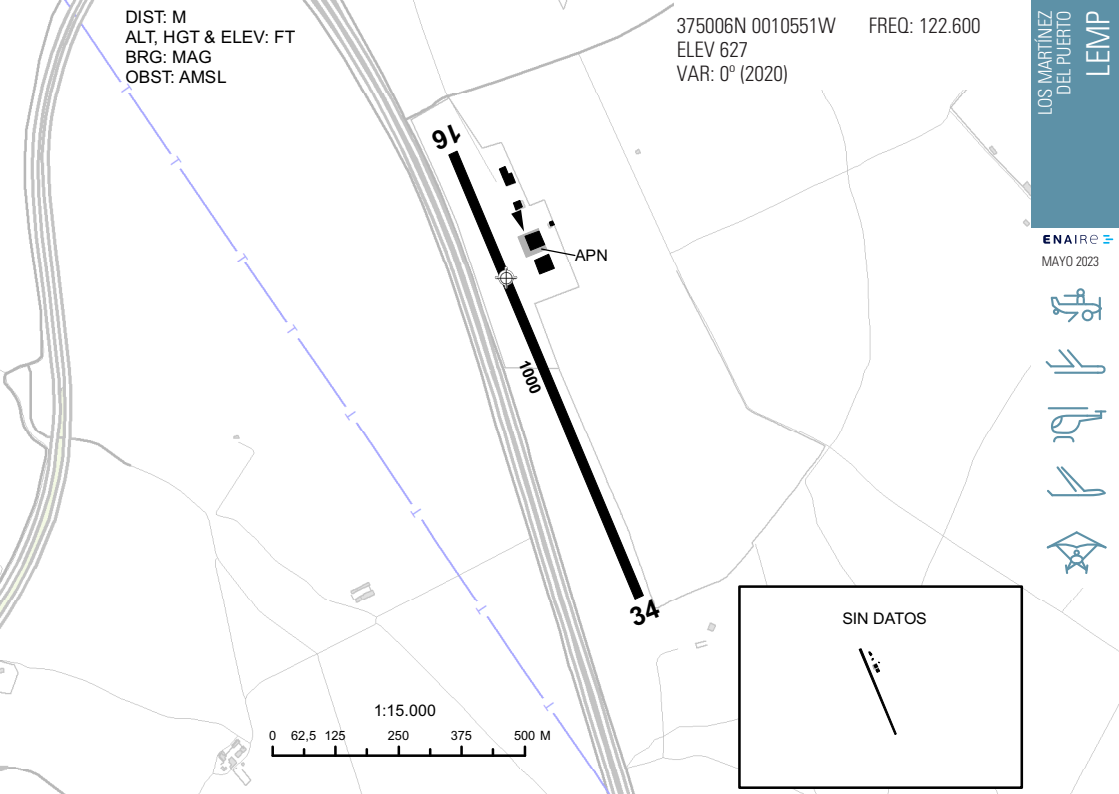

RWY (MAG)	DIM	TORA	TODA	ASDA	LDA	RWY SFC	ILUMINACIÓN	SEÑALIZACIÓN
16	1000 x 60	-	-	-	-	Terreno compacto	No	Designadores.
34	1000 x 60	-	-	-	-	Terreno compacto	No	Designadores.

**DATOS GEOGRÁFICOS**

Ondulación Geoid: 54.24 m ± 0.02 m.  
 Temperatura de referencia: 33°C.  
 Declinación magnética: 0° (2020)  
 Cambio anual: 7.2'E.  
 Rutas de rodaje normalizadas: N/D.

**CONTACTO AD:**

TEL: +34-634 011 027; E-mail: ciervacodorniu@gmail.com

**CIUDADES MÁS CERCANAS:**

Los Martínez del Puerto, 2,5 km al SE.

**HORARIO:**

VFR-HJ

**SERVICIOS:**

**AIS/ARO/OPV:** ARO asignada: ALICANTE/Alicante-Elche.Miguel Hernández AD.  
TEL: +34-966 919 101; FAX: +34-965 682 233.



**Combustible:** 100LL, Sin plomo 95 (solicitar PPR por email).



**Instalaciones para reparaciones:** Si, taller externo.



**Hangares:** Sí.



**Transporte público:** Taxi y alquiler de coches (reserva en <https://okmobility.com/es/rent/stores/espana/murcia>).

**TASAS:**

No.

**ALERTAS:**

N/D.

**OTROS:**

- Circuitos siempre al norte del campo.

- Al estar situado dentro del CTR de LEMI consultar procedimientos de entrada, salida y emergencias en el acuerdo con LEMI en el siguiente link:

<https://drive.google.com/file/d/1bcJz-mo1yHjj5aX24na4kajwrRSqqH2e/view?usp=drivesdk>.

ALT, HGT & ELEV: FT  
DIST: NM  
BRG: MAG  
OBST: AMSL

375006N 0010551W  
ELEV 627  
VAR: 0° (2020)

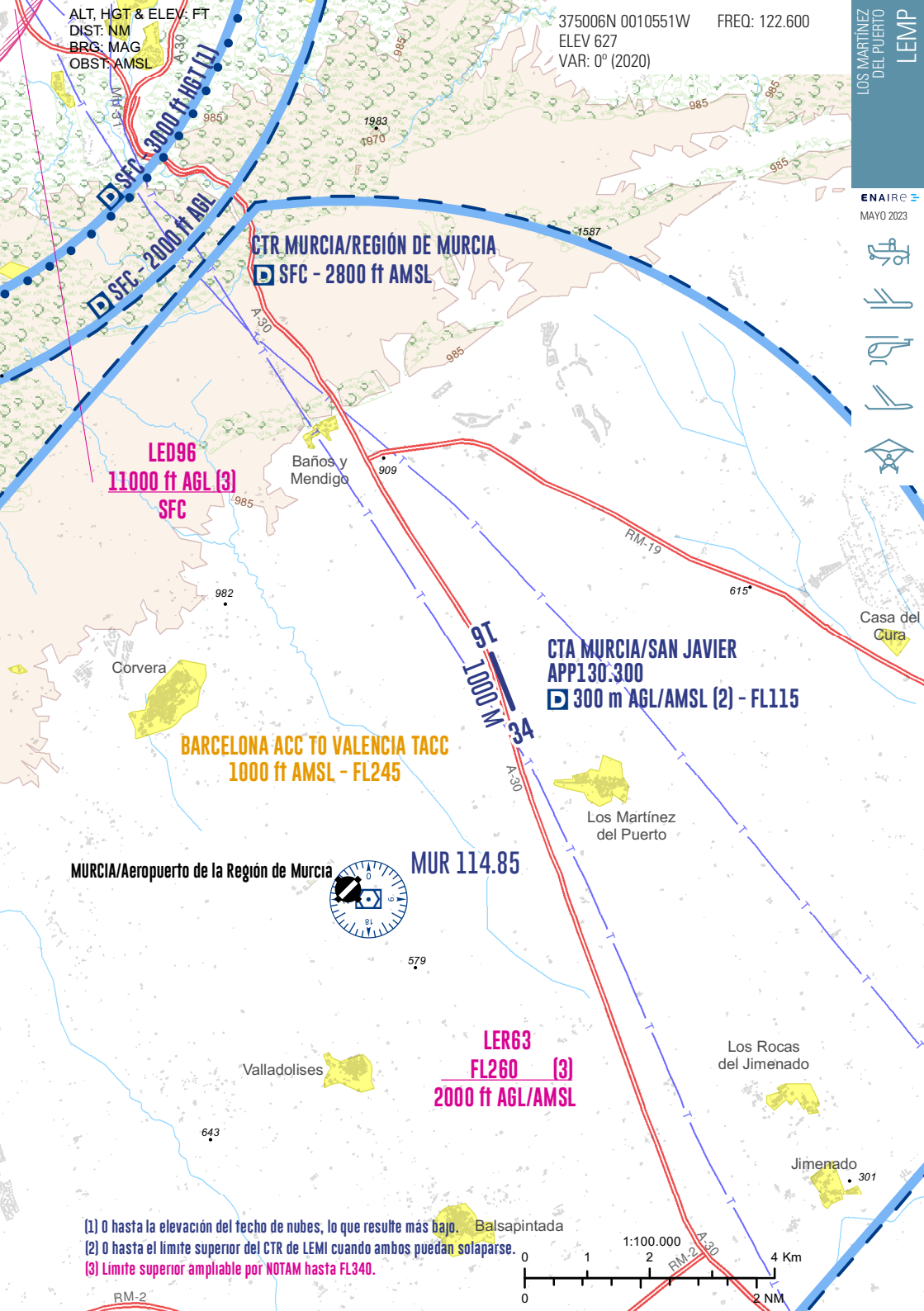

**LED96**  
11000 ft AGL (3)  
SFC

**CTR MURCIA/REGIÓN DE MURCIA**  
SFC - 2800 ft AMSL

**BARCELONA ACC TO VALENCIA TACC**  
1000 ft AMSL - FL245

**CTA MURCIA/SAN JAVIER**  
APP130:300  
300 m AGL/AMSL (2) - FL115

MURCIA/Aeropuerto de la Región de Murcia

MUR 114.85

**LER63**  
FL260 (3)  
2000 ft AGL/AMSL

- (1) 0 hasta la elevación del techo de nubes, lo que resulte más bajo.
- (2) 0 hasta el límite superior del CTR de LEMI cuando ambos puedan solaparse.
- (3) Límite superior ampliable por NOTAM hasta FL340.

